

REPUBLIQUE FRANCAISE



COMMUNE de PEZILLA LA RIVIERE

DOSSIER : N° DP 066 140 23 P0067

Déposé le : **22/05/2023**

Dépôt affiché le : **12/06/2023**

Demandeur : **Monsieur FERNANDES Joël**

66 Avenue du Canigou

66370 PEZILLA LA RIVIERE

Nature des travaux : **Agrandissement porte de garage
+ changement de menuiserie**

Sur un terrain sis à : **66 AV DU CANIGOUE à PEZILLA LA
RIVIERE (66370)**

Référence(s) cadastrale(s) : **140 AK 316**

ARRÊTÉ

de non-opposition avec prescriptions à une déclaration préalable au nom de la commune de PEZILLA LA RIVIERE

Le Maire de la Commune de PEZILLA LA RIVIERE

VU la déclaration préalable présentée le 22/05/2023 par Monsieur FERNANDES Joël,

VU l'objet de la déclaration :

- pour Agrandissement porte de garage + changement de menuiserie ;
- sur un terrain situé 66 AV DU CANIGOUE à PEZILLA LA RIVIERE (66370)

VU le Code de l'Urbanisme, notamment ses articles L 421-1 et suivants, R 421-1 et suivants,

VU le Plan Local d'Urbanisme approuvé le 14/05/2008, modifié le 14/05/2018

VU l'arrêté préfectoral n° 2014170-0006 du 19/06/2014 portant approbation du Plan de Prévention des Risques naturels prévisibles de la Commune de PEZILLA-LA-RIVIERE.,

Vu l'avis Favorable tacite de Unité Départementale de l'Architecture et du Patrimoine des Pyrénées-Orientales en date du 13/07/2023

ARRÊTE

Article 1

Il n'est pas fait opposition à la déclaration préalable susvisée sous réserve du respect des prescriptions mentionnées à l'article 2.

Article 2

Ce projet appelle des recommandations ou des observations au titre du respect de l'intérêt public attaché au patrimoine, à l'architecture, au paysage naturel ou urbain, à la qualité des constructions et à leur insertion harmonieuse dans le milieu environnant :

- La menuiserie devra respecter les recommandations architecturales du guide du Conseil d'Architecture, d'Urbanisme et de l'Environnement préconisées en page 10 pour une maison simple ; en matière de couleurs traditionnelles (page annexée au présent arrêté)

Article 3

Le Directeur Général des Services de la Commune, est chargé de l'exécution du présent arrêté.

Le 17/07 / 2023,

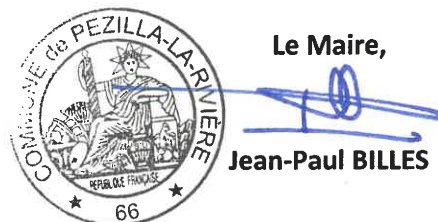

NOTA BENE : La présente autorisation peut être le fait générateur de taxes et de participations d'urbanisme. Vous recevrez un avis d'imposition de la part des services de l'Etat ultérieurement.

La présente décision est transmise au représentant de l'Etat dans les conditions prévues à l'article L.2131-2 du code général des collectivités territoriales.

INFORMATIONS - A LIRE ATTENTIVEMENT - INFORMATIONS - A LIRE ATTENTIVEMENT

Le (ou les) demandeur peut contester la légalité de la décision dans les deux mois qui suivent la date de sa notification. A cet effet il peut saisir le tribunal administratif territorialement compétent d'un recours contentieux.

Durée de validité de l'autorisation :

Conformément à l'article R.424-17 du code de l'urbanisme, l'autorisation est périmée si les travaux ne sont pas entrepris dans le délai de trois ans à compter de sa notification au(x) bénéficiaire(s). Il en est de même si, passé ce délai, les travaux sont interrompus pendant un délai supérieur à une année. En cas de recours le délai de validité de l'autorisation est suspendu jusqu'au prononcé d'une décision juridictionnelle irrévocable.

L'autorisation peut être prorogée par périodes d'une année si les prescriptions d'urbanisme, les servitudes d'urbanisme de tous ordres et le régime des taxes et participations n'ont pas évolué. Vous pouvez présenter une demande de prorogation en adressant une demande sur papier libre, accompagnée de l'autorisation pour laquelle vous demandez la prorogation, au moins deux mois avant l'expiration du délai de validité.

Le (ou les) bénéficiaire de l'autorisation peut commencer les travaux après avoir :

- adressé au maire, en trois exemplaires, une déclaration d'ouverture de chantier (le modèle de déclaration CERFA n° 13407 est disponible à la mairie ou sur le site internet urbanisme du gouvernement) ;

- installé sur le terrain, pendant toute la durée du chantier, un panneau visible de la voie publique décrivant le projet. Le modèle de panneau, conforme aux prescriptions des articles A. 424-15 à A. 424-19, est disponible à la mairie, sur le site internet urbanisme du gouvernement, ainsi que dans la plupart des magasins de matériaux).

Attention : l'autorisation n'est définitive qu'en l'absence de recours ou de retrait :

- dans le délai de deux mois à compter de son affichage sur le terrain, sa légalité peut être contestée par un tiers. Dans ce cas, l'auteur du recours est tenu d'en informer le (ou les) bénéficiaires de l'autorisation au plus tard quinze jours après le dépôt du recours.

- dans le délai de trois mois après la date de l'autorisation, l'autorité compétente peut le retirer, si elle l'estime illégal. Elle est tenue d'en informer préalablement le (ou les) bénéficiaire de l'autorisation et de lui permettre de répondre à ses observations.

L'autorisation est délivrée sous réserve du droit des tiers : elle a pour objet de vérifier la conformité du projet aux règles et servitudes d'urbanisme. Elle n'a pas pour objet de vérifier que le projet respecte les autres réglementations et les règles de droit privé. Toute personne s'estimant lésée par la méconnaissance du droit de propriété ou d'autres dispositions de droit privé peut donc faire valoir ses droits en saisissant les tribunaux civils, même si l'autorisation respecte les règles d'urbanisme.

Les obligations du (ou des) bénéficiaire de l'autorisation :

Il doit souscrire l'assurance dommages-ouvrages prévue par l'article L.242-1 du code des assurances.

Délais et voies de recours :

Le tribunal administratif peut être saisi par l'application informatique "Télérecours citoyens" accessible par le site Internet www.telerecours.fr

EXEMPLE DE MAISON SIMPLE

Elles sont souvent étroites et petites, avec une ou deux travées d'ouvertures, sur un ou deux étages.
Souvent, seule la façade donnant sur l'espace public est traitée avec un enduit.
Elles ne comportent que très rarement d'autres ornements.

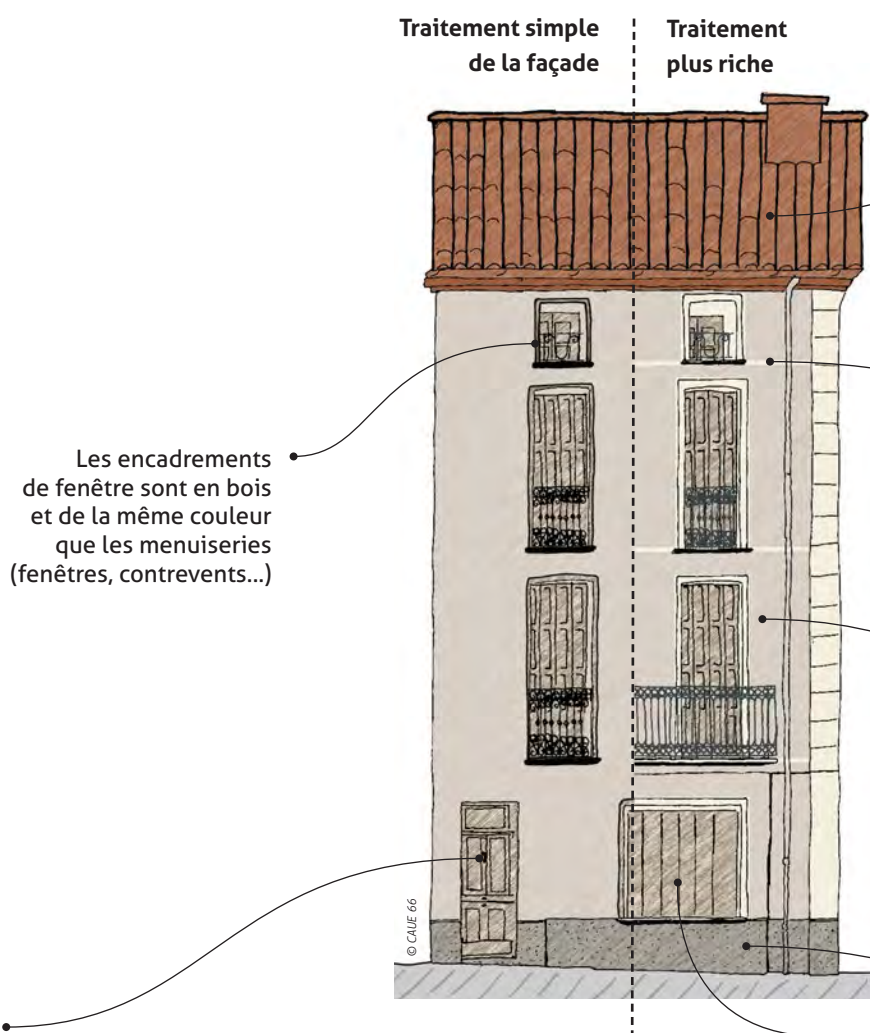

Les couleurs observées sur... **les menuiseries** : fenêtres, contrevents, portes...

De la même manière que pour les grandes maisons, une seule couleur pour l'ensemble des menuiseries est souvent envisagée. Les observations ont montré que, tout en gardant une même tonalité, les portes sont peintes dans un ton plus foncé et les contrevents et fenêtres dans un ton plus clair.

Les couleurs traditionnelles des menuiseries varient autour de trois nuances dominantes :

